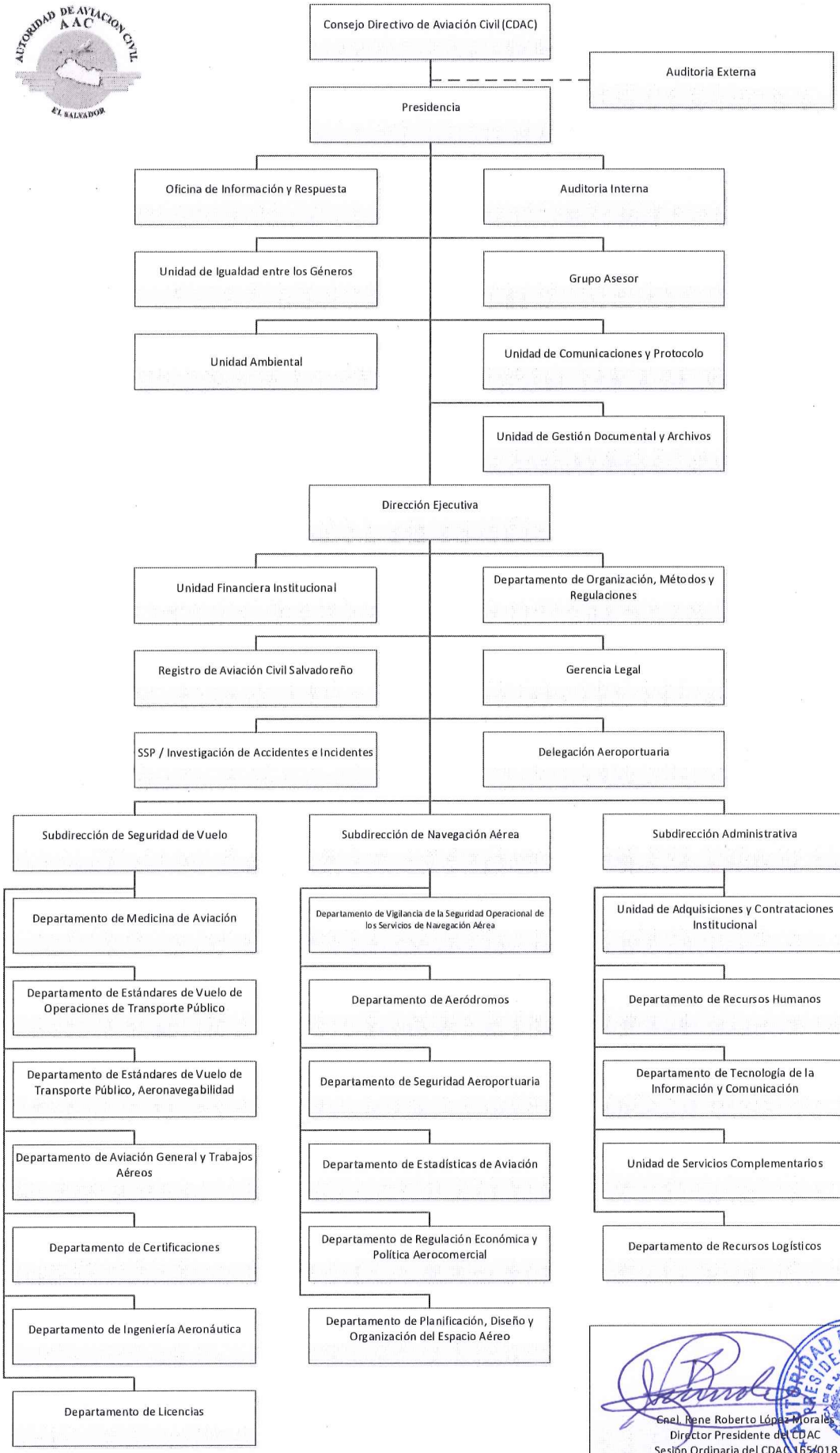

Cnel. Rene Roberto López Morales
Director Presidente del CDAC
Sesión Ordinaria del CDAC 165/018
13/09/2018

AUTORIDAD DE AVIACIÓN CIVIL
PRESIDENCIA DEL CDAC
EL SALVADOR, C.A.